Ønskjer du å kjøpe bilde?

Har du sett eit bilde i Firdaposten som du ønskjer ein kopi av?

Send e-post til foto@firdaposten.no eller ring oss på tlf. 57 75 73 00.

Bilda vert trykte på glansa fotopapir i A4-storleik. Pris kr 100,- pr. stk.

Namnedagar

I dag har **Eldbjørg** og **Knut** namnedag. I morgon **Turid** og **Torfinn**. Måndag **Gunnar** og **Gunn**. Eldbjørg, norsk, betyr eldberging - vern om elden (i heimen). Skrivemåtar: Elbjørg, Ellbjørg. Knut kjem frå norrønt *Knutr*, same ordet som knute. Dansk skrivemåte: Knud, engelsk: Canute, USA: Knute. Det norrøne *turidr* kjem av Tor/fridr, samansett av gudenamnet Tor og ordet for vakker. Den historiske forma er Torfrid, med sideformer Tori (d) og Tøri (Tyri). Torfinn er gudenamnet pluss folkenamnet finn: "han som finn ting". Gunnar, frå norrønt *Gunnarr*, sett saman av *gunnr* (strid) og -ar (krigar). Gunn har same opphav og er noko nytta i samansette namn (til dømes Gunn-Berit).

Nasjonal strandryddings-dugnad

FLORA/BREMANGER: Den nasjonale strandryddedagen vert 4. og 5. mai i år. Florø kommune var med på pilotprosjektet 17. november i 2011. Etter stormen «Dagmar» ligg mykje bos i fjæra.

ANITA M. INGEBRIGTSEN
anita@firdaposten.no

DU KAN BIDRA: *Grotlesanden var full av avfall etter «Dagmar»-julehelga. Du kan gjere ein forskjell ved å delta på strandryddedagen 5. mai 2012. Foto: AMI.*

– Det var ganske mange som kom og hjelpte til, det kan vere interessant å gjere dette også i år. Det var folk som rydda på Sørstranda, men også ute i Batalden. Men dette krev at folk viser initiativ og engasjerer seg, seier arealplanleggjar i Flora kommune Anders Espeseth.

Strandryddedagen 2011 slo fast at marin forsøpling er ein stor miljøutfordring også i Norge. 2000 ryddarar fjerna 1242 sekker med avfall frå til saman 100 kilometer kystlinje i 2011. Den innsatsen som leggjast ned i løpet av lokale strandryddeaksjonar er viktige bidrag til den globale kampen mot marin forsøpling.

– Vi håpar vi får mange fleire til å engasjere seg i strandryddedagen, enn vi hadde på pilotprosjektet i 2011. Vi oppfordrar folk til å melde seg på allereie no på holdnorgerent.no, seier kampanjeleiar Emily Robertson.

Strandryddedagen 2012 arrangerast den 4. og 5. mai og har som mål å rydde den norske kysten for søppel, samt å bidra til auka dokumentasjon av marin forsøpling.

Fangstmeldingar

frå Vest-Norges Fiskesalslag i veke 50, 51 og 52:

"Keltic", 142,6 tonn frysevarer, fiska på line ved Tørrbanken og Nordkappbanken.
"Stattegg", 221,7 tonn frysevarer, fiska på line ved Nordkappbanken.
"Vestfisk", 207,1 tonn frysevarer, fiska på line ved Nordkappbanken.
"Vest Freezer", 135,1 tonn frysevarer, fiska på line ved Lopphavet og Nygrunnen.
"Sjøvær", 152,5 tonn frysevarer, fiska på line ved Nordkappbanken.
"Erliner", 61,9 tonn frysevarer, fiska på line ved Nordkappbanken.
"Brimøy", 208,5 tonn frysevarer, fiska på line ved Nordkappbanken.
"Frøyanes Senior", 271,1 tonn frysevarer, fiska på line ved Albrowgrunnen og Kveitehola.
"Frøyanes", 459,9 tonn frysevarer, fiska på line ved Albrowgrunnen og Kveitehola.
"Veststeinen", 317,6 tonn frysevarer, fiska på line ved Barentshavet og Sykkelsetet.

PONDUS

HÅREK

EON

FLORA SAMFUNNSHUS
KINO

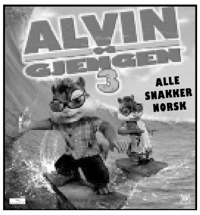

Am. 1 t 30 min. 7 år
Søndag 8.1. kl. 17.30
– SISTE GONG

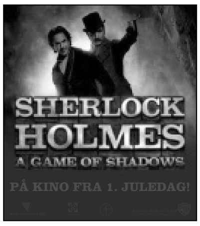

Am. 2 t 9 min. 15 år
Søndag 8.1. kl. 19.30
– SISTE GONG

Billettar/info:
Tlf. 57 75 60 00 / 60 52
Kjøp billettar på nett og skriv dei ut heime! Sjå
www.florasamfunnshus.no